



### 【전철로 오시는 경우】

JR 하카타역 (규슈 신칸센 약 40분) →JR 신타마나역  
 JR 구마모토역 (규슈 신칸센 약 9분/보통 전철 약 30분) →JR 신타마나역  
 JR 가고시마추오역 (규슈 신칸센 약 1시간) →JR 신타마나역

JR 신타마나역→(노선 버스 약 7분)→쓰카사 로열 호텔

JR 신타마나역에서 렌터카를 이용하시는 것도 편리합니다.  
 (이동 시간은 대기 시간을 포함하지 않습니다)

### 【자동차로 오시는 경우】

후쿠오카 방면 [다자이후 IC] (규슈 자동차도 약 60분) →기쿠스이 IC  
 구마모토 방면 [구마모토 IC] (규슈 자동차도 약 20분) →기쿠스이 IC  
 가고시마 방면 [가고시마 IC] (규슈 자동차도 약 2시간 20분) →기쿠스이 IC

기쿠스이 IC→(약 20 분)→쓰카사 로열 호텔

나가사키 방면 (자동차로 약 1시간 20분)→다이라항 (페리 약 40분)→나가스항  
 시마바라 방면 (자동차로 약 1시간 30분)→시마바라 외항 (페리 약 30분)→구마모토 신항

나가스항→(자동차로 약 30 분)→쓰카사 로열 호텔  
 구마모토 신항→(자동차로 약 1시간)→쓰카사 로열 호텔

구마모토 공항 (고속도로 이용 시 약 1시간) →쓰카사 로열 호텔  
 후쿠오카 공항 (고속도로 이용 시 약 1시간) →쓰카사 로열 호텔  
 JR 구마모토역→(자동차로 약 1시간) →쓰카사 로열 호텔

호텔까지 자동차로 오시는 경로입니다. 저희 호텔의 무료 주차장을 이용해 주십시오.  
 (이동 시간은 대기 시간을 포함하지 않습니다)

사전에 연락을 하시면 다마나역과 신타마나역에서 왕복 픽업 서비스를 이용하실 수 있습니다. 호텔로 문의하시기 바랍니다.



# TSUKASA ROYAL HOTEL

KUMAMOTO TAMANA



우) 865-0061 구마모토현 다마나시 류간지 50-1  
 TEL 0968-73-8888 FAX 0968-73-8008  
<https://www.tsukasa-royal-hotel.co.jp/>  
 E-mail: info@tsukasa-royal-hotel.co.jp



# 구마모토의 풍요로움을 오감으로 느낄 수 있는 호텔.

“불의 나라” 구마모토의 따뜻한 불빛으로 맞이하며 “물의 도시”를 느낄 수 있는 폭포의 물길로 모십니다.

풍부한 자연과 일본 정원을 조망할 수 있는 ‘쓰카사 로열 호텔’에 오신 것을 환영합니다.

구마모토의 축제에서 유래한 ‘가사노유’와 ‘다케야카리노유’ 등 특별한 힐링이 준비되어 있습니다.

모든 고객님께 품격 있는 시간을 전해드리고자 이곳에서만 만날 수 있는 맛과 휴식을 세련된 공간에서 만끽하실 수 있도록 정성을 다했습니다.





LUXURY  
JUNIOR  
SUITE

럭셔리 주니어  
스 스위트

- 객실 수: 4실
- 정원: 4명
- 넓이: 64m<sup>2</sup>
- 침대 사이즈: Serta 200×140cm ×2  
(소파 베드)200×100cm ×2

## 드넓은 풍경과 공명하며 공간을 가득 메우는 평온함.

긴푸산과 운젠산의 능름한 모습을 한 폭의 그림으로 장식하는 다이내믹한 창문.  
너른 서양식 톨과 눈앞의 풍경이 평온함의 깊이를 더하며 류큐 다다미로 조성된 한  
편의 공간이 일본 특유의 운치로 고요함을 자아냅니다.  
세련된 서양식 스타일 속 규슈에 전해져 내려오는 전통공예 '오카와쿠미코' 가  
빛과 그림자의 절묘한 우아함을 더하는 공간입니다.





**LUXURY  
DELUXE  
TWIN**

럭셔리 디럭스 트윈

- 객실 수: 6실
- 정원: 3명
- 넓이: 53m<sup>2</sup>
- 침대 사이즈: Serta 200×122cm ×2  
(소파 베드) 200×100cm ×1

## 구마모토의 문화와 장식을 더한 품격 있는 화려함.

창가에서 시간의 흐름을 느끼며 차분한 풍취에 몸과 마음이 치유되는 공간.  
 인테리어로 활용한 빛을 비추는 공예 '오카와쿠미코' 가 빛을 조절하며  
 장식장에는 구마모토의 전통공예품이 그윽한 색채를 연출합니다.  
 나무의 따뜻함이 화려한 개방감에 풍성한 질감으로 다가와 본연으로  
 돌아온 느긋한 시간을 경험할 수 있습니다.

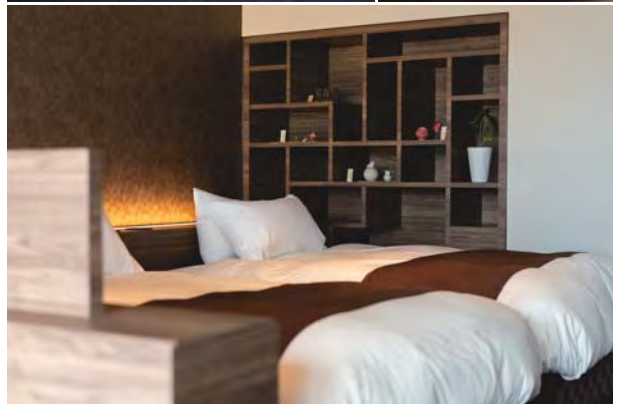

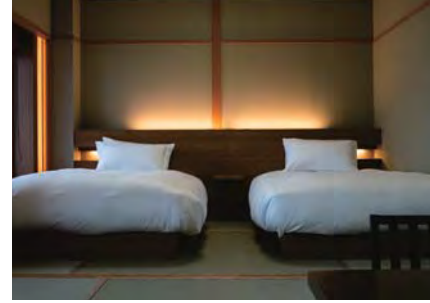

**JAPANESE  
ROOM  
TWIN**

일본식 다다미룸 트윈 18조  
[일본식 다다미룸 + 매트룸]

- 객실 수: 10실
- 정원: 8명
- 넓이: 55m<sup>2</sup>
- 침대 사이즈: Serta 200×122cm × 2 이불

## 전통미가 일깨우는 새로운 감각의 평온함.

자연과 조화를 이루는 ‘화(和)’의 정신을 계승하여  
빛과 바람, 풍경을 마음껏 누릴 수 있는 일본식  
다다미룸이 될 수 있도록 세심하게 배려했습니다.  
아울러 일본식 다다미룸 트윈 18조는 일본 전통의  
아름다운 양식에 누구나 이용하기 좋은 ‘서양식’  
스타일을 융합하였습니다.

평온함은 우아하게, 휴식은 스마트하게.

너른 공간에서 마음껏 여행을 즐겨보세요.



**JAPANESE  
ROOM**

일본식 다다미룸 12.5조

- 객실 수: 18실
- 정원: 6명
- 넓이: 53m<sup>2</sup>
- 침대 사이즈: 이불



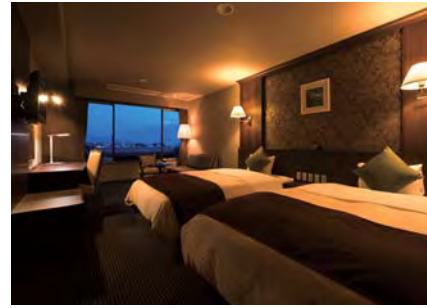

**SUPERIOR  
TWIN**

슈페리어 트윈

- 객실 수: 8실
- 정원: 3명
- 넓이: 31m<sup>2</sup>
- 침대 사이즈: 200×140cm ×2  
(소파 베드)170×95cm ×1

## 내추럴한 아늑함, 원하는 대로 휴식.

고급 설비로 공간을 구성하여 스타일리시한 편안함과 성숙한 분위기의 평온함을 연출했습니다.

기능적이고 심플한 공간이면서 차분한 운치를 빚어냅니다.

출장이나 가족 단위의 숙박, 자유분방한 그룹 여행 등 다목적으로 이용하실 수 있습니다.



**STANDARD  
TWIN**

스탠다드 트윈

- 객실 수: 8실
- 정원: 2명
- 넓이: 22m<sup>2</sup>
- 침대 사이즈: 200×120cm ×2



## 구마모토의 축제에서 느껴지는 운치를 담은 명품 온천.

다마나와 그리 멀지 않은 야마가의 축제 ‘등롱낭만·백화백채’를  
모티브로 마련된 두 개의 온천.

그 옛날 번주를 모시며 신에게 올리는 제사의 봉납품으로 유명했던  
‘야마가 등롱’의 운치를 원천 가케나가시탕과 함께 만끽하세요.

1300년의 역사를 자랑하는 풍요로운 명품 온천에 환상적인 등불이  
울렁이며 눈과 피부에 우아하고 아름다운 힐링을 선사합니다.





가사노유

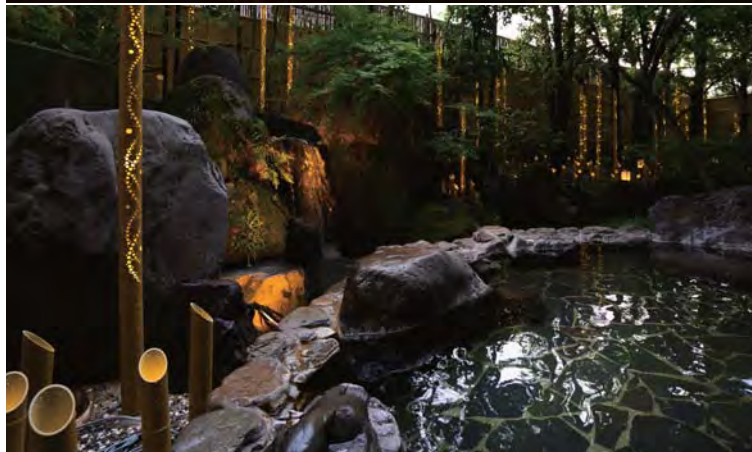

다케아카리노유

ONSEN  
APANESE UMBRELLA  
BAMBOO LAMP

가사  
가사노유  
다케아카리  
다케아카리노유

온천에서 피어나는 김마저  
여정을 장식하는 예술로.

불의 나라, 물의 나라, 구마모토.

이곳에서만 만끽할 수 있는 여정에 등불과 온천이 더해져 명화 같은 장면으로 연출합니다.

불타오르는 아소산을 묘사하듯 압도적인 자연의 힘을 일본식 우산으로 표현한 '가사노유', 모든 것을 정화하는 청아한 물을 대나무 등롱으로 표현한 '다케아카리노유'.

공간을 가득 채우는 것은 울렁임의 미학입니다.

#### 온천 기본 정보

원천명	류간지 온천
온천의 성분	약알칼리성 저광성 온천
온천의 온도	39.7도
욕조의 종류와 상황	대욕장 · 노천 욕탕(모두 온천수를 사용)
순환, 가케나가시 상황	가케나가시식(욕조에 상시 새로운 온천을 주입하여 흘러넘치게 하고 있습니다)
가수 상황	없음
입욕제 등의 첨가	없음
치료 효능	신경통/근육통/관절통/오십견/운동 마비/원전 경직/타박상/염좌/만성 소화불량/저질/냉증/병후 회복기/메모회복/건강증진
입욕 금지 질환	급성질환(특히 열이 있는 경우)/활동성 결핵/악성종양/중증의 심장병 호흡부전/신부전/출혈성 질환/고도의 출혈 이외의 일반적으로 병세가 진행 중인 질환/임신(특히 초기와 말기)





## RESTAURANT

### 사계절의 풍경과 제철의 맛, 이 모든 것이 메인 요리.

숲을 연상시키는 만큼 가득한 '초록'과 구마모토의 청정한 '물'이 만나 정경을 연출하는 일본 정원이 눈 앞에 펼쳐집니다.

제공되는 식재료는 웅장한 아소의 대지와 일본 최대 간만의 차를 자랑하는 아리아케해에서 준비했습니다.

히고 지역(옛 구마모토)의 풍성함을 눈과 혀로 만끽하실 수 있는 탁 트인 실내 공간을 자랑하는 레스토랑.

여행의 추억에 특별함을 더해줄 공간이 이곳에 있습니다.





**CUISINE**  
**FRENCH / CHINESE**  
**JAPANESE**  
 프랑스 요리 / 중국 요리  
 일본 요리

이곳만의 제철 식재료로  
 고급스럽고 아름답게.

구마모토의 비옥한 대지, 맛의 깊이를 더하는 기온 차, 해산물을 가득 품은 아리아케해.

이 땅에서만 만날 수 있는 식재료와 신선함을 최고의 맛으로 완성하여 제공합니다.

자연의 보고를 최대한 활용하기 위해 요리사는 아낌없는 실력을 발휘하며 완성된 향과 섬세한 구성을 한 입 베어 무는 순간부터 여행의 행복을 만끽하실 수 있습니다.

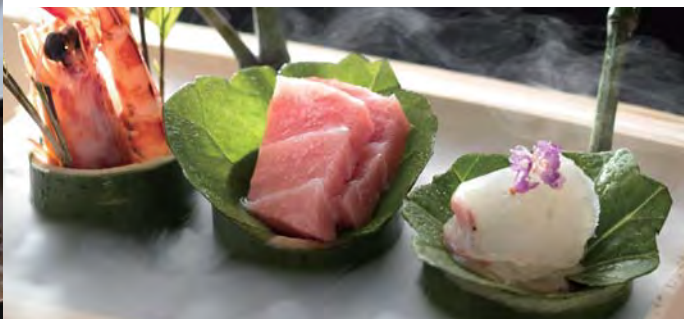



호오노마 (대형홀 615㎡) HOUOU NO MA

BANQUET  
ROOM

연회장

각각의 모임을 이야기로  
만드는 장소.

천장 높이가 7m에 이르는 '호오노마'는 고개를 들어 바라볼 정도로 탁 트인 실내 공간에 조지아 크리스탈의 흔들리는 샹들리에가 우아함을 더합니다.  
투명함과 반짝임이 가득한 공간에서 정통적인 운치를 느낄 수 있는 일본식 공간까지.  
소중한 모임을 생각하는 마음을 고객님과 공유하며 잊지 못할 단 하나의 이야기로 만들 수 있도록 도와드립니다.

오토노마 (중형홀 320㎡) OUTOU NO MA



하쿠아노마 (소형홀 130.2㎡) HAKUA NO MA



하나노마 (180조) Hana no ma



다채로움과 풍부함은 고객님의 마음을 모시는 마음에서.

TSUKASA ROYAL HOTEL FLOOR GUIDE

층별 안내



로열 채플  
ROYAL CHAPEL



퀸  
SNACK QUEEN



매점  
SHOP



7F	객실 GUEST ROOM
----	---------------

6F	객실 GUEST ROOM
----	---------------

5F	객실 GUEST ROOM
----	---------------

4F	객실 GUEST ROOM
----	---------------

3F	일본식 연회장 JAPANESE STYLE BANQUET HALL	샤쿠야쿠노마 SHAKUYAKU NO MA 하나노마 HANA NO MA 사잔카노마 SAZANKA NO MA 쓰바키노마 TSUBAKI NO MA 기쿠노마 KIKU NO MA
		쇼부노마 SHOUBU NO MA
		스이노마 SUI NO MA
		쇼노마 SHO NO MA
		아사가오노마 ASAGAO NO MA
		레이노마 REI NO MA
		사이노마 SAI NO MA
		료노마 RYO NO MA
		케이노마 KEI NO MA
		교노마 KYO NO MA

2F	서양식 연회장 WESTERN STYLE BANQUET HALL	쇼쿄노마 SHUNKYO NO MA 후오노마 HOYOU NO MA 히쇼노마 HISHO NO MA 사이코노마 SAIKO NO MA
		오투노마 OUTOU NO MA
		하쿠아노마 HAKUA NO MA
		이즈모텐(예식장) SHRINE
사진 스튜디오 PHOTO STUDIO		
신부 대기실 BRIDES ROOM		

1F	프린트 RECEPTION DESK
	웨딩 컨시어지 WEDDING CONCIERGE
	온천 ONSEN
	시키테이 RESTAURANT SHIKITEI
	퀸 SNACK QUEEN
	매점 SHOP